

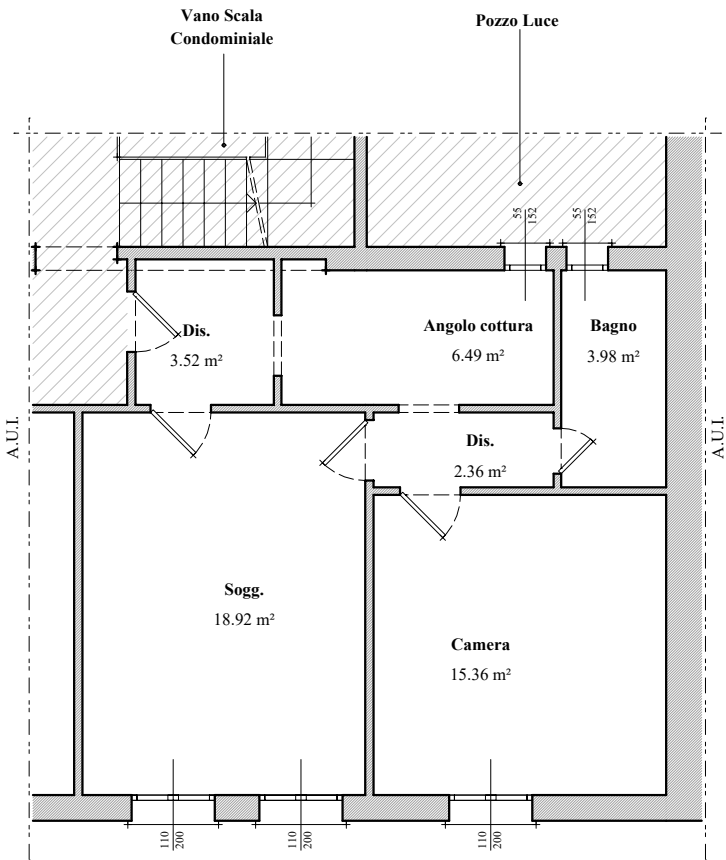

COMUNE
DI CERVIA

Restituzione grafica stato di fatto
foglio 34 del Comune di Cervia _ Mapp.179_sub.5
e cantina associata

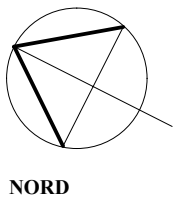

Piano sezionato a quota + 1.50m rispetto alla pavimentazione

PIANTA PIANO PRIMO

Sup. commerciale							
Sup. appartamento	mq	61,04	x	100%	=	61,04	mq
Sup. Sottotetto non abitabile	mq	8,97	x	35%	=	3,14	mq
Sup. Porzione terrazzo	mq	10,49	x	35%	=	3,67	mq
totale						67,85	mq

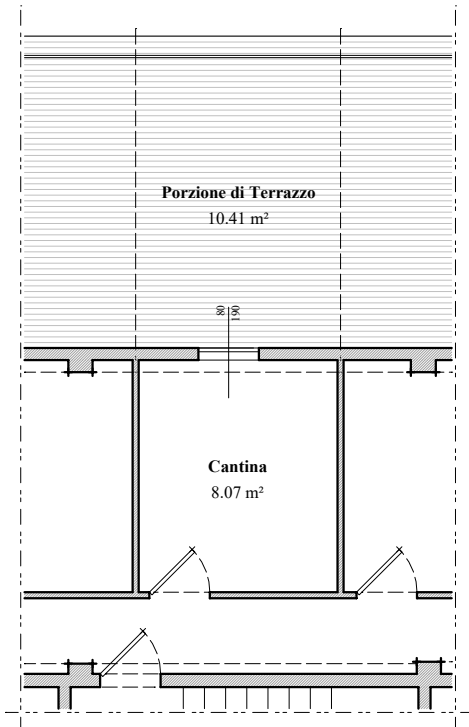

PIANTA PIANO SOTTOTETTO

Planimetria per individuazione parti comuni
foglio 34 del Comune di Cervia _ Mapp.179_sub.5

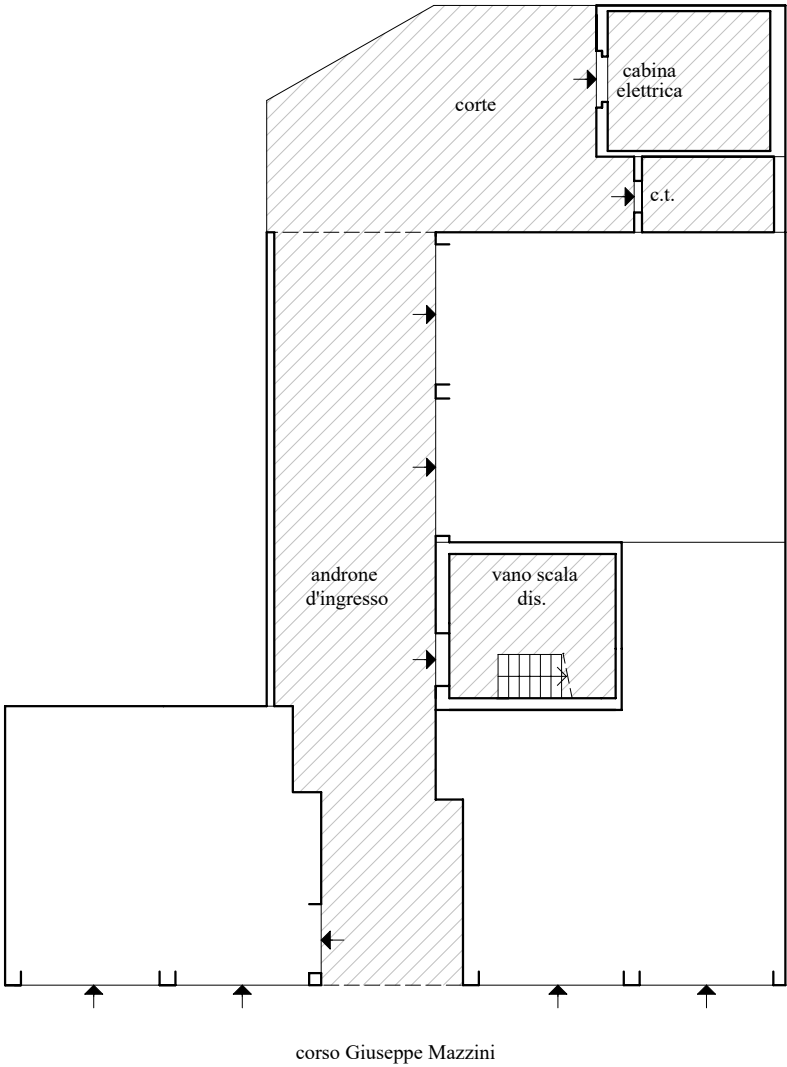
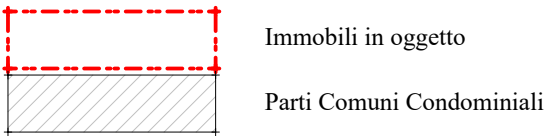

PIANO TERRA

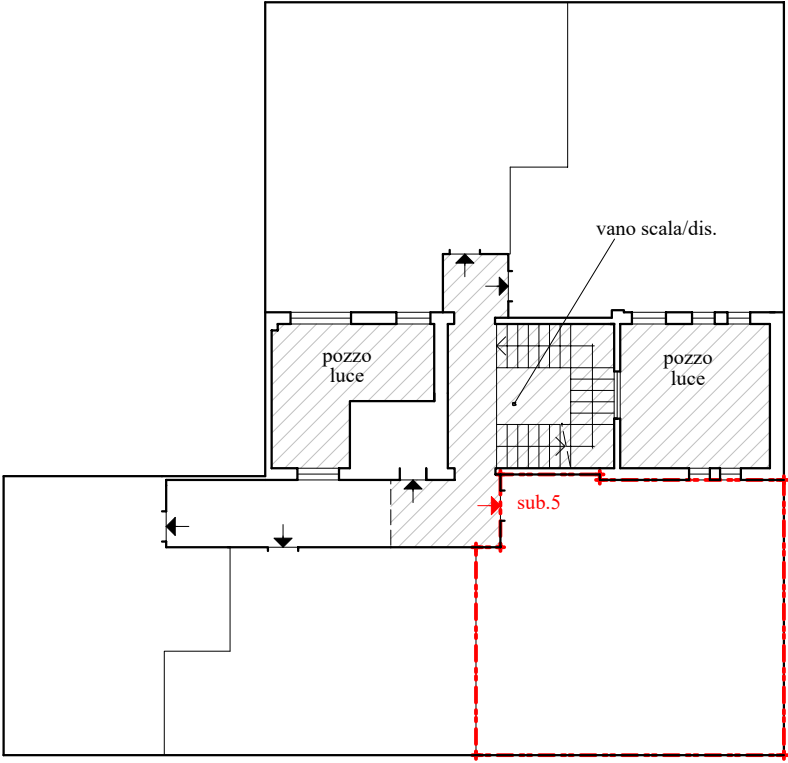

PIANO PRIMO

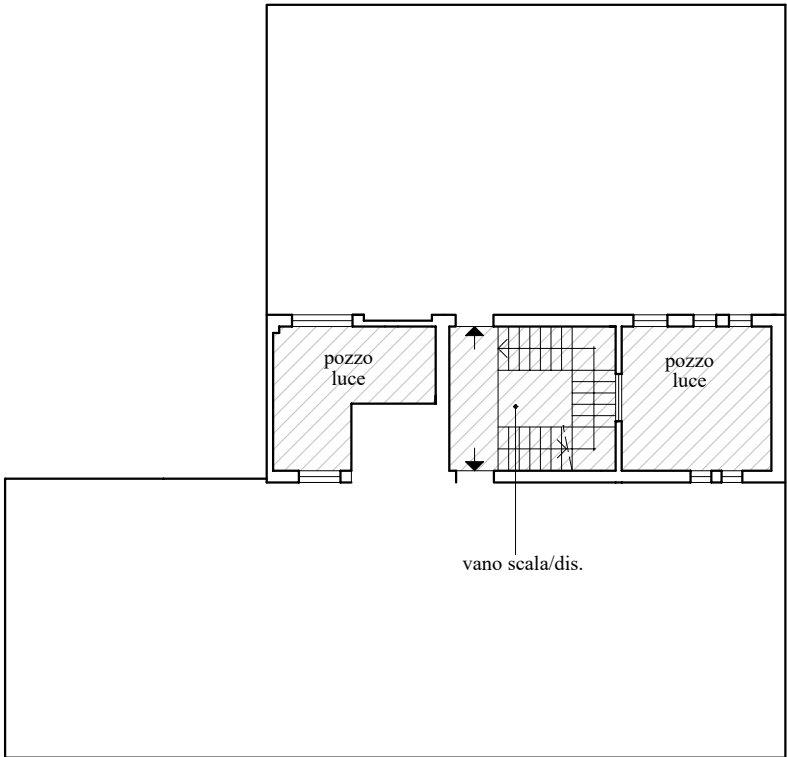

PIANO SECONDO

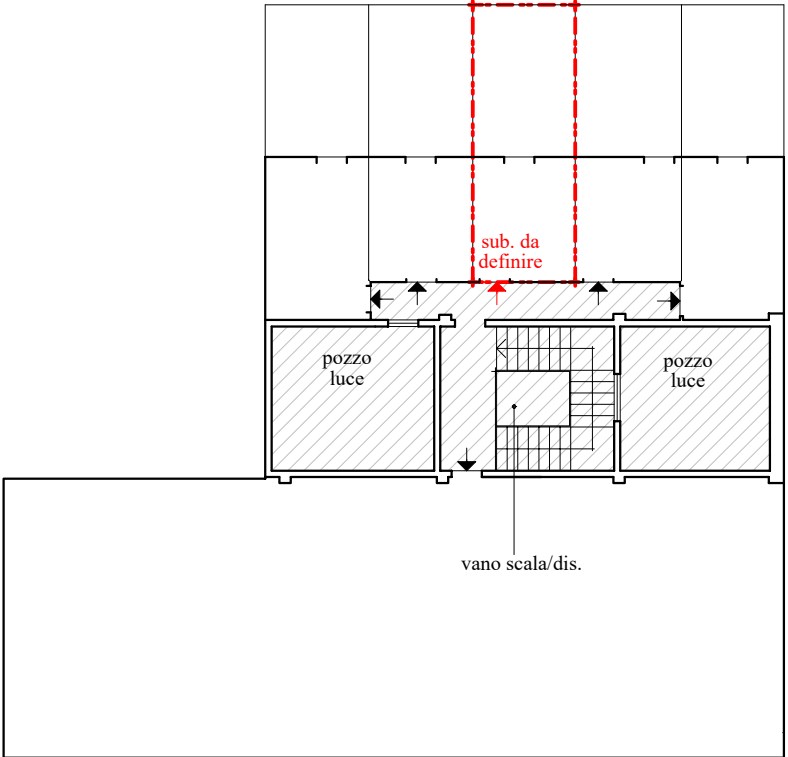

PIANO TERZO (sottotetto)

Planimetria catastale

foglio 34 del Comune di Cervia _ Mapp.179_sub.5

MOD. B (Nuovo Catasto Edilizio Urbano)

MODULARIO
F. - Cat. S. T. - 315

MINISTERO DELLE FINANZE

DIREZIONE GENERALE DEL CATASTO E DEI SERVIZI TECNICI ERARIALI

Lire
20

04 NUOVO CATASTO EDILIZIO URBANO

(R. DECRETO-LEGGE 13 APRILE 1939, N. 652)

Planimetria dell'immobile situato nel Comune di Cervia Via Mazzini
 Ditta Opera Pia "Scuola Materna" S. Giuseppe
 Allegata alla dichiarazione presentata all'Ufficio Tecnico Erariale di Ravenna

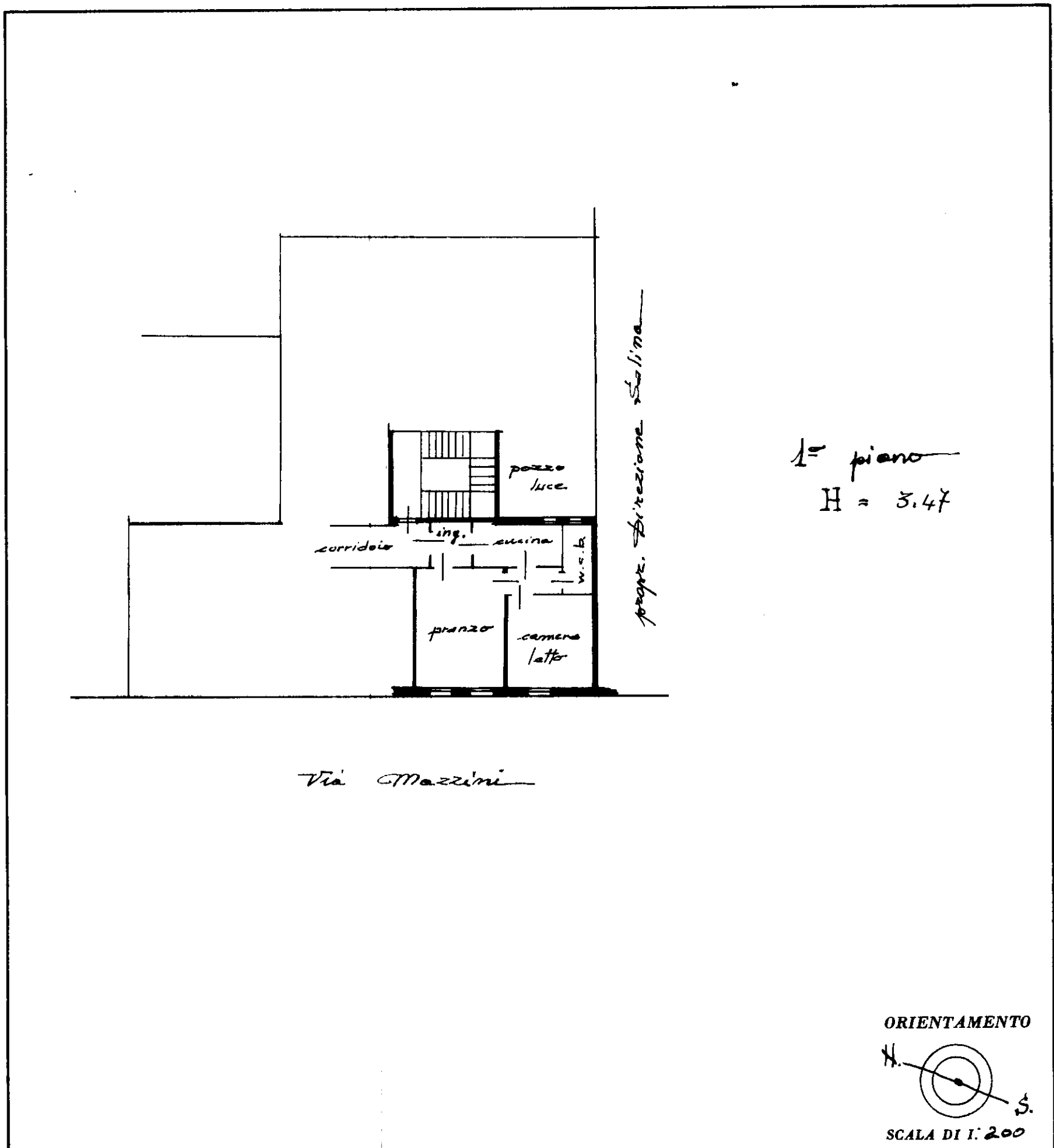

SPAZIO RISERVATO PER LE ANNOTAZIONI D'UFFICIO

DATA
PROT. N°1165
/66
P. 4134
179
5Compilata dal geom. Giulio Rossi
(Titolo, nome e cognome del tecnico)Iscritto all'Albo dei geometri n° 158
della Provincia di RavennaDATA 5 giugno 1965Firma: Geom. Giulio Rossi